

S+S è uno studio di progettazione che crea e sviluppa progetti di architettura, arredamento, progettazione urbana, industrial design e consulenza immobiliare.

Fondato nel 2011 da Diletta Storace e Nicola Spagni, S+S studio ha sede a Firenze e vanta progetti e collaborazioni su scala internazionale. Ogni progetto è per S+S studio un'esperienza unica su cui basare sempre nuove ricerche e riflessioni, ponendo l'attenzione sulle esigenze dei propri clienti. Diletta Storace nasce a Firenze dove si laurea alla Facoltà di Architettura. Nel 2015 consegue un dottorato di ricerca in Gestione e Promozione del Patrimonio Culturale presso IMT Alti Studi Lucca (Lucca, Italia) sviluppando una ricerca sulla democratizzazione dell'arte contemporanea. Dal 2013 al 2015 è stata Visiting Scholar presso il Dipartimento di Sociologia della Cultura della Northwestern University (Evanston, IL, USA) ed ha lavorato nel dipartimento di Development di Art in General a New York (NY, USA) da inizio 2014 a tutto il 2015. Dal 2016 collabora con l'ufficio Patrons of the Arts dei Musei Vaticani (Città del Vaticano) per cui si occupa principalmente di strategie di fundraising. Sempre nel 2016 fonda con Caterina De Vivo la società di consulenza e progettazione culturale Made in Culture. Nicola Spagni nasce a Reggio nell'Emilia e si laurea alla Facoltà di Architettura di Firenze. Nel 2009 consegue un dottorato di ricerca in Progettazione architettonica e urbana (Firenze, Italia) discutendo una tesi sugli strumenti e i metodi della progettazione urbana. Dal 2005 al 2014 svolge attività didattica presso la facoltà di Architettura affiancando il prof. Fabrizio Rossi Prodi con il quale vanta anche numerose collaborazioni professionali. Da sempre interessato al concetto di identità culturale in rapporto all'architettura ed al territorio, oltre all'attività professionale, ha sviluppato negli anni numerose ricerche sia in ambito artistico che con importanti aziende italiane ed internazionali.

S+S is a design studio that creates and develops architectural, furnishing, urban design, industrial design and real estate consulting projects. Founded in 2011 by Diletta Storace and Nicola Spagni, S+S studio is based in Florence and boasts projects and collaborations on an international scale. For S+S studio each project is always a unique experience based on new research and reflections, focusing on the needs of its customers.

Diletta Storace was born in Florence where she graduated from the Faculty of Architecture. In 2015 she obtained a PhD in Management and Promotion of Cultural Heritage at IMT Alti Studi Lucca (Lucca, Italy) developing research on the democratization of contemporary art. From 2013 to 2015 she was a Visiting Scholar at the Department of Cultural Sociology at Northwestern University (Evanston, IL, USA) and worked in the Department of Development of Art in General in New York (NY, USA) from the beginning of 2014 until the end of 2015. Since 2016 she has been collaborating with the Patrons of the Arts office at the Vatican Museums (Vatican City) where she mainly deals with fundraising strategies. In 2016 she, along with Caterina De Vivo, also founded the cultural consulting and design company Made in Culture.

Nicola Spagni was born in Reggio Emilia and graduated from the Faculty of Architecture in Florence. In 2009 he obtained a PhD in Architectural and Urban Design (Florence, Italy) discussing a thesis on the tools and methods of urban design. From 2005 to 2014 he undertook teaching activities at the Faculty of Architecture alongside Prof. Fabrizio Rossi Prodi with whom he also boasts numerous professional collaborations. He has always been interested in the concept of cultural identity in relation to architecture and territory and, in addition to his professional activities, he has over the years developed numerous studies both in the artistic fields and with important Italian and international companies.

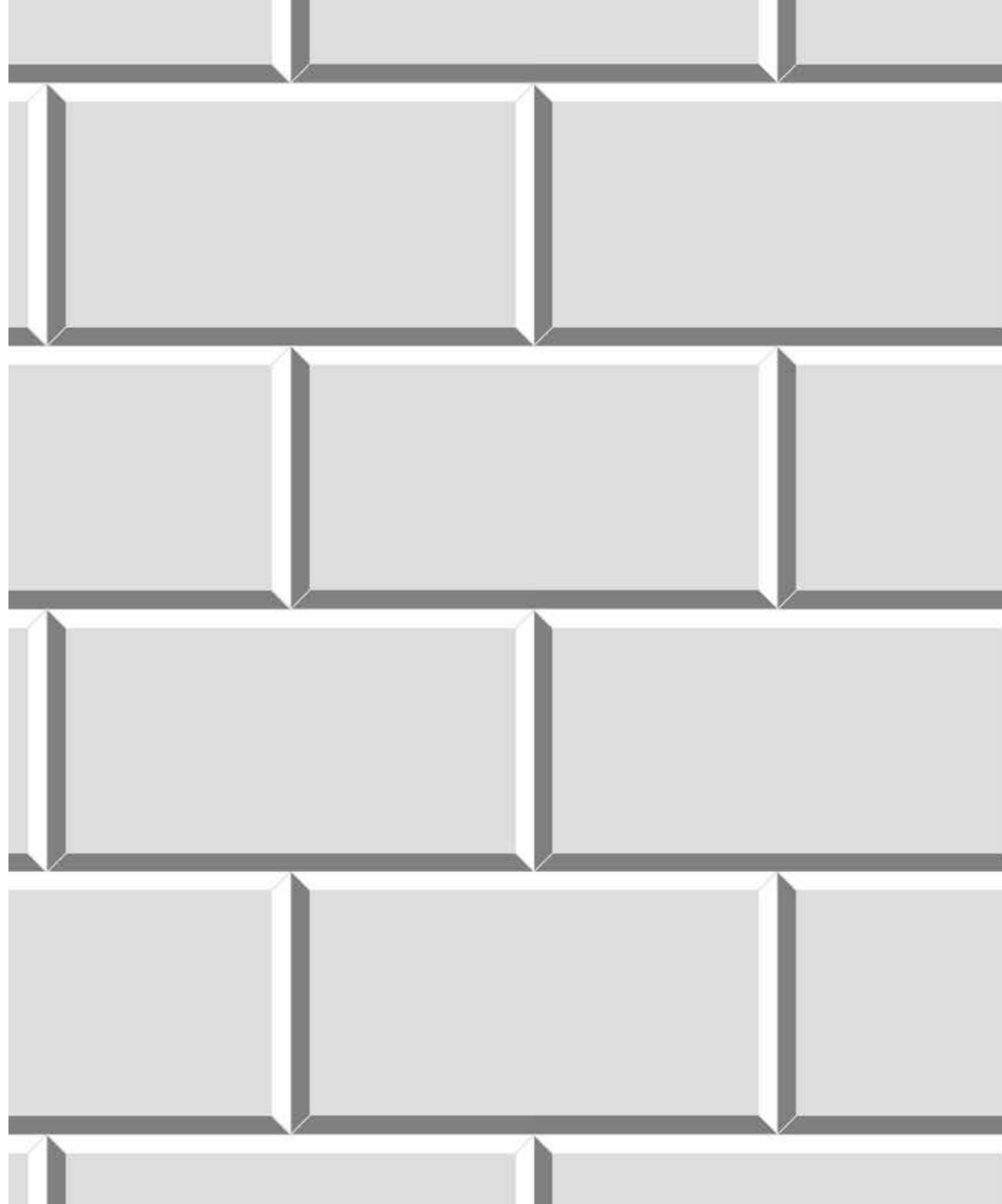



PIETRE 485_002

PIETRE 485_003





CEMENTO 487_001

CEMENTO 487_001





MATTONE 488_003



MATTONE 488_001



PIETRE 485_001 - NATURALE BEIGE 485_002 - NATURALE GRIGIA 485_003 - STENCIL SCURO



TRAVERTINO 486_001_A - PANNELLO 1 486_001_A - PANNELLO 2 486_001_A - PANNELLO 3



PIETRE 485_004 - STENCIL CHIARO



TRAVERTINO 486_002 - PANNELLO 1



PERFORMANCE 10

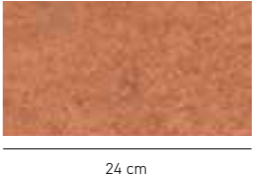
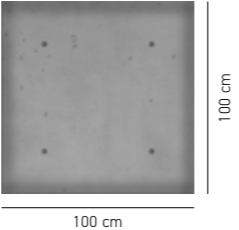

CEMENTO

487_001_A - PANNELLO 1

487_001_B - PANNELLO 2

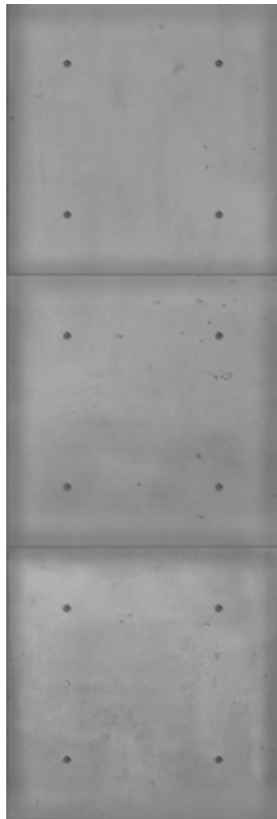
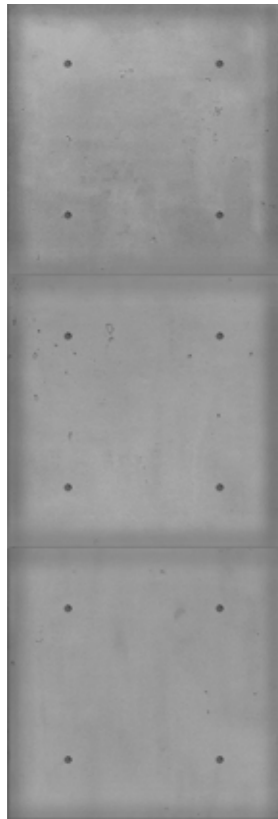

MATTONE

488_001 - NATURALE ROSSA

488_002 - BEIGE

488_003 - GRIGIA

